ОПШТИНА АЛЕКСИНАЦ
СКУПШТИНА ОПШТИНЕ АЛЕКСИНАЦ

# ПЛАН ДЕТАЉНЕ РЕГУЛАЦИЈЕ ПОДРУЧЈА "НОВО НАСЕЉЕ" У АЛЕКСИНЦУ

0 25 50 100 125

N W E S

## ГРАНИЦЕ

- ГРАНИЦА ПЛАНА
- ГРАНИЦА ПЛАНА ГЕНЕРАЛНЕ РЕГУЛАЦИЈЕ
- КАТАСТАРСКО СТАЊЕ
- ФАКТИЧКО СТАЊЕ
- ГРАНИЦА ГРАЂЕВИНСКОГ ПОДРУЧЈА

## САОБРАЋАЈНА МРЕЖА

- A1 ОЗНАКА АУТОПУТА
- 217 ОЗНАКА ДРЖАВНОГ ПУТА 1б РЕДА
- 158 ОЗНАКА ДРЖАВНОГ ПУТА 2б РЕДА
- РЕГУЛАЦИОНА ЛИНИЈА
- РЕГУЛАЦИОНА ЛИНИЈА ПЕШАЧКОГ ПРИЛАЗА
- ОСОВИНА ЈАВНЕ САОБРАЋАЈНИЦЕ
- КОЛОВОЗ
- БАНКИНА
- ТРОТОАР
- БИЦИКЛИСТИЧКА СТАЗА (ЈЕДНОСМЕРНО КРЕТАЊЕ)
- БИЦИКЛИСТИЧКА СТАЗА (ДВОСМЕРНО КРЕТАЊЕ)
- ДРЖАВНИ ПУТ IА РЕДА БР.217
- ДРЖАВНИ ПУТ IIА РЕДА БР.158
- ЈАВНА САОБРАЋАЈНИЦА
- ПЕШАЧКО-КОЛСКИ ПРИСТУП
- ПЕШАЧКИ ПРИЛАЗ
- ЗАШТИТНИ ПОЈАС ДРЖАВНОГ ПУТА 1а РЕДА бр.1 ЗОНА ЗАБРАНЕ ГРАДЊЕ (могуће озакоњење незаконито изграђених објеката који се налазе у заштитном појасу аутопута А1, а ван парцеле ЈП Путеви Србије )
- НАСИП РЕГУЛАЦИОНИ ПОЈАС ПЛАНИРАНИХ ЕЛЕМЕНАТА САНАЦИЈЕ ТЕРЕНА (КОМУНАЛНЕ ПОВРШИНЕ)
- ПОВРШИНА У ФУНКЦИЈИ АУТОПУТА (ПУТНО ЗЕМЉИШТЕ)
- ЗЕЛЕНИЛО У ПРОФИЛУ САОБРАЋАЈНИЦЕ
- 4 - 4 ПОПРЕЧНИ ПРОФИЛИ
- o100 КООРДИНАТЕ ОСОВИНСКИХ ТАЧАКА
- ЮН=423.50 КТ=423.40 КОТА НИВЕЛЕТЕ КОТА ТЕРЕНА

ЈП ЗАВОД ЗА УРБАНИЗАМ НИШ www.zuNIS.rs

Шифра: 2 - ПДР - 22
Датум: 2022. Лист: 3.1.3.

**ЕЛАБОРАТ**
ПЛАН ДЕТАЉНЕ РЕГУЛАЦИЈЕ ПОДРУЧЈА "НОВО НАСЕЉЕ" У АЛЕКСИНЦУ

**КАРТА**
САОБРАЋАЈНА ИНФРАСТРУКТУРА:
Регулационо - нивелационо план са аналитично - геодетским елементима за обележавање и карактеристичним попречним профилима јавних саобраћајница

**Одговорни урбаниста:** Маријана Матић, дипл.инж.арх.
**Одговорни урбаниста:** Слободан Мијић, дипл.инж.грађ.
**Урбаниста:** Марија Марковић, дипл.инж.грађ.
**Сарадник:** Вања Богдановић, грађ.тех.

**Размера:** 1:1000
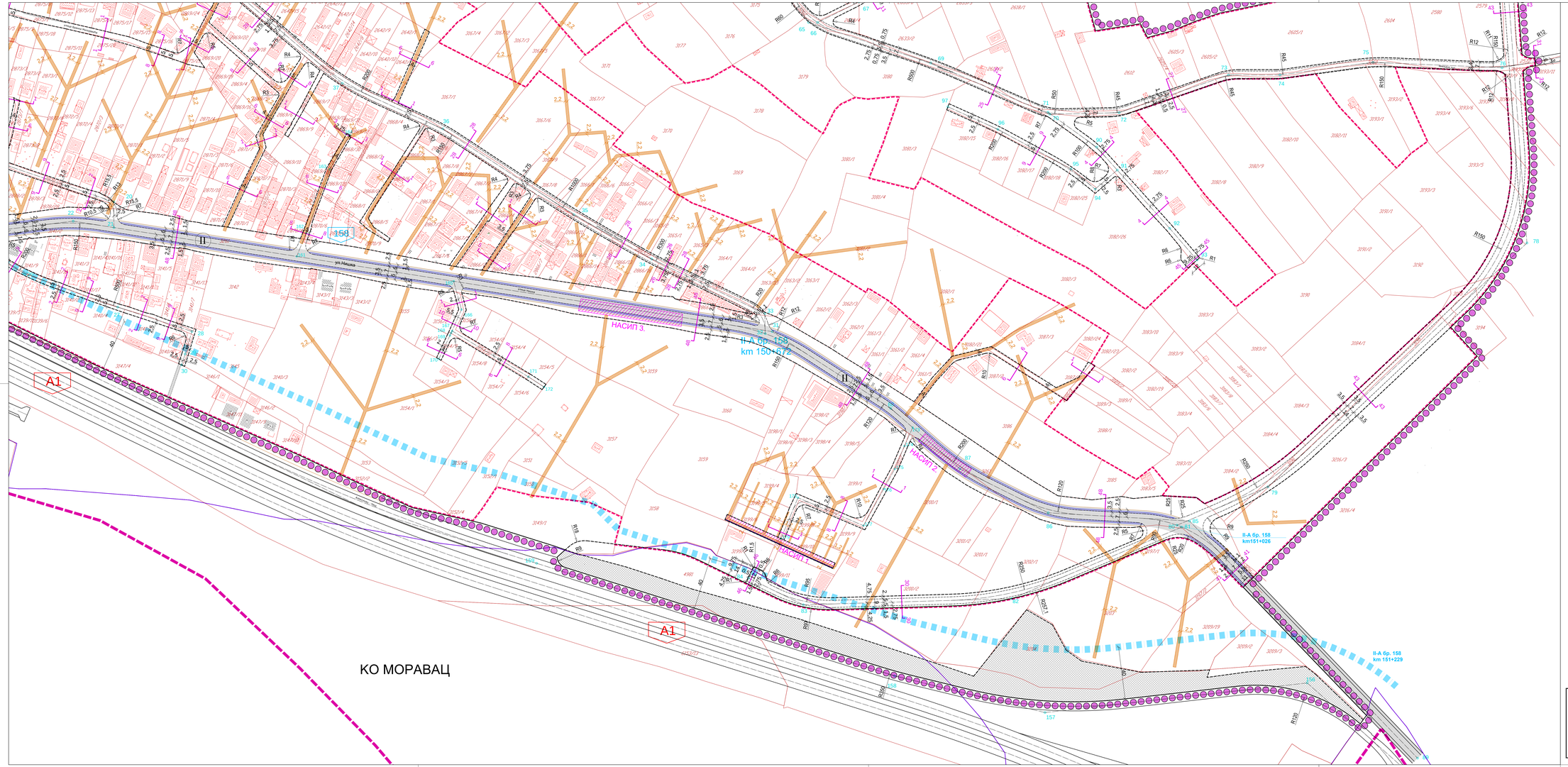
**В.Д. ДИРЕКТОР:**
Иван ГРМУША, дипл.инж.грађ.